

PROJETO DE SANEAMENTO

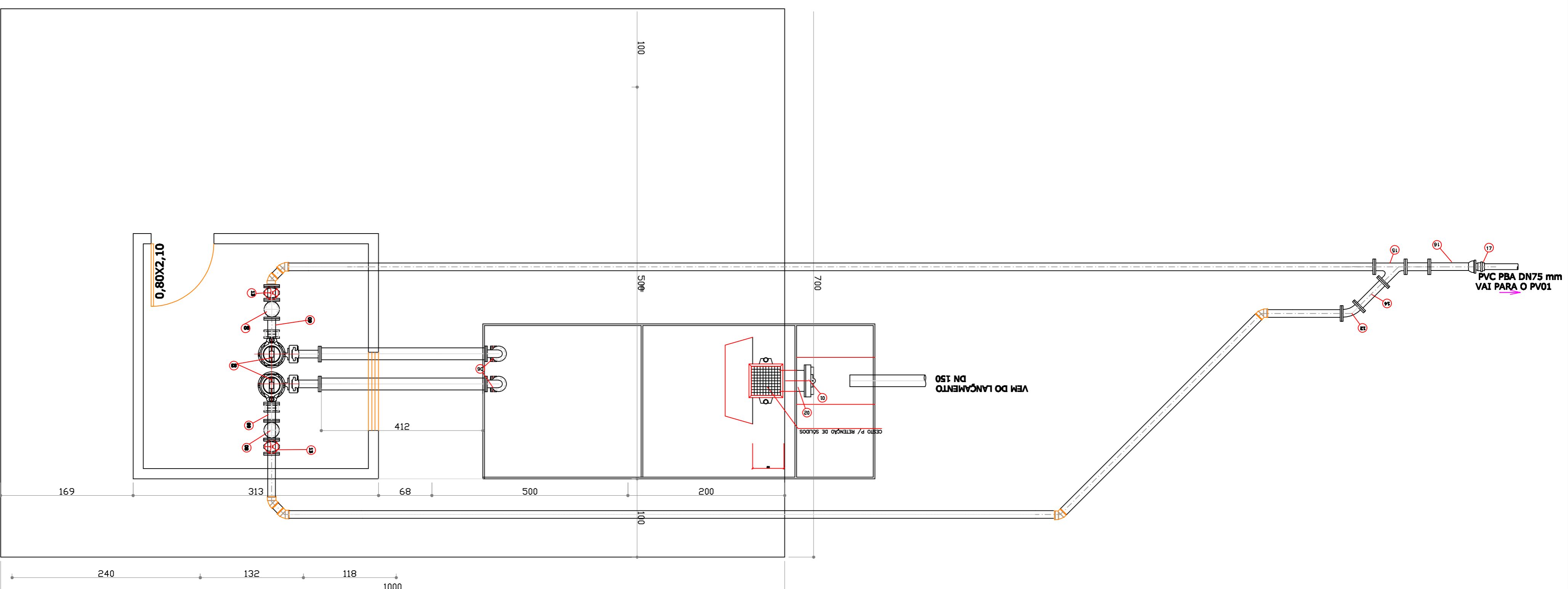

ESCALA: 1:25

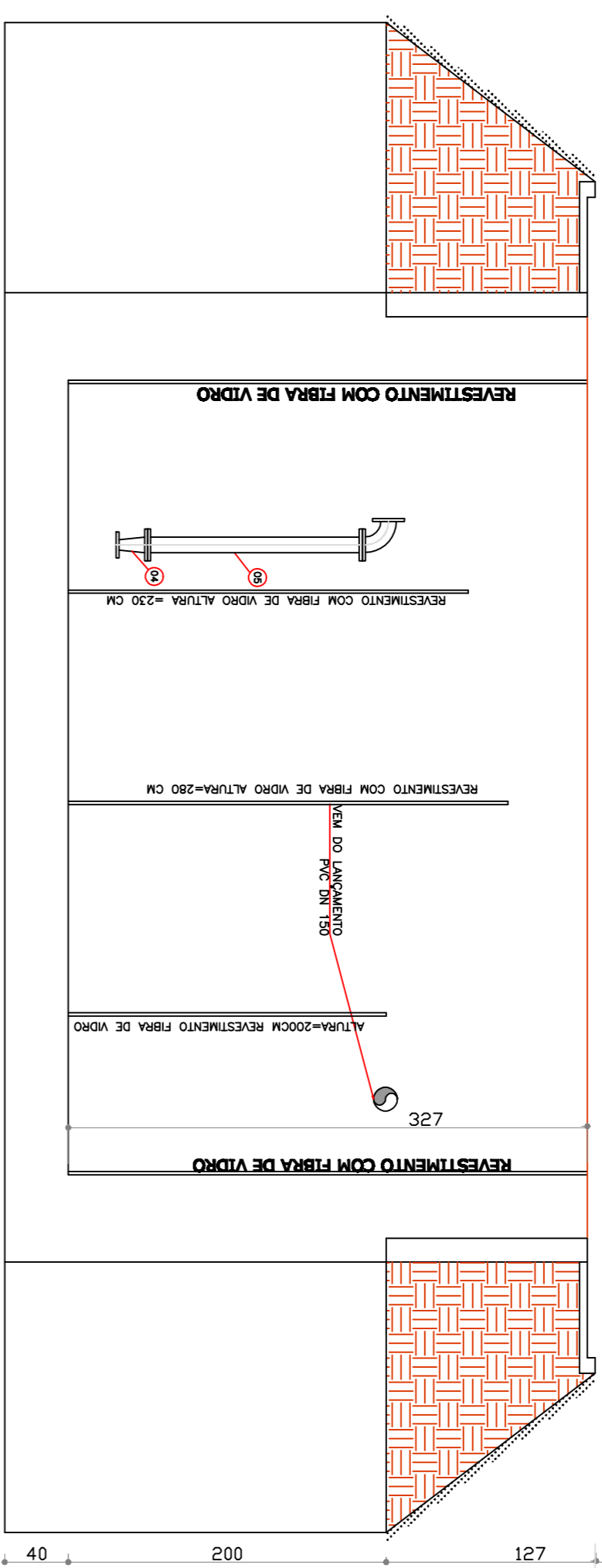

CORTE AA
ESCALA: 1:25

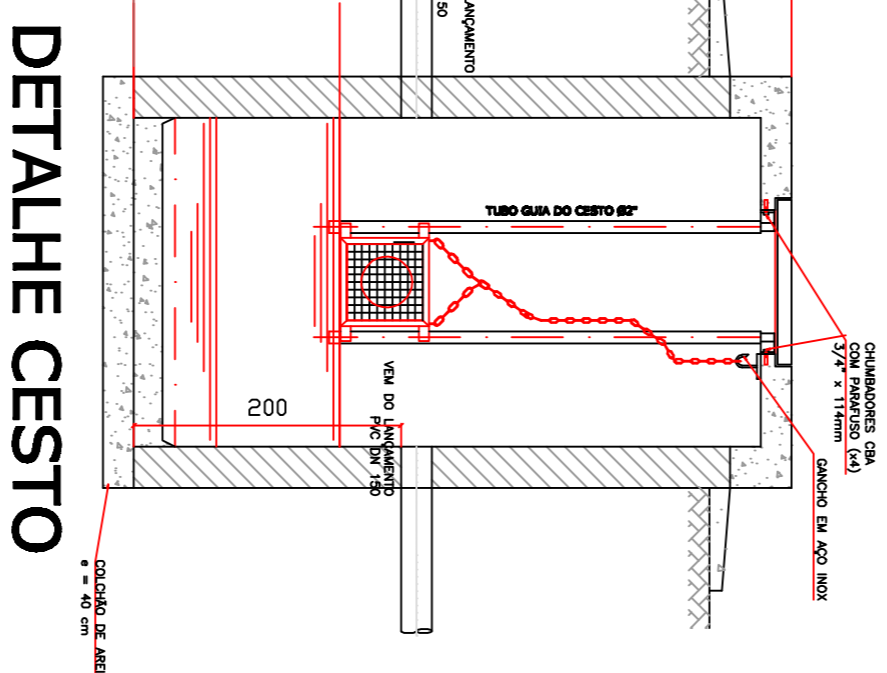

DETALHE CESTO

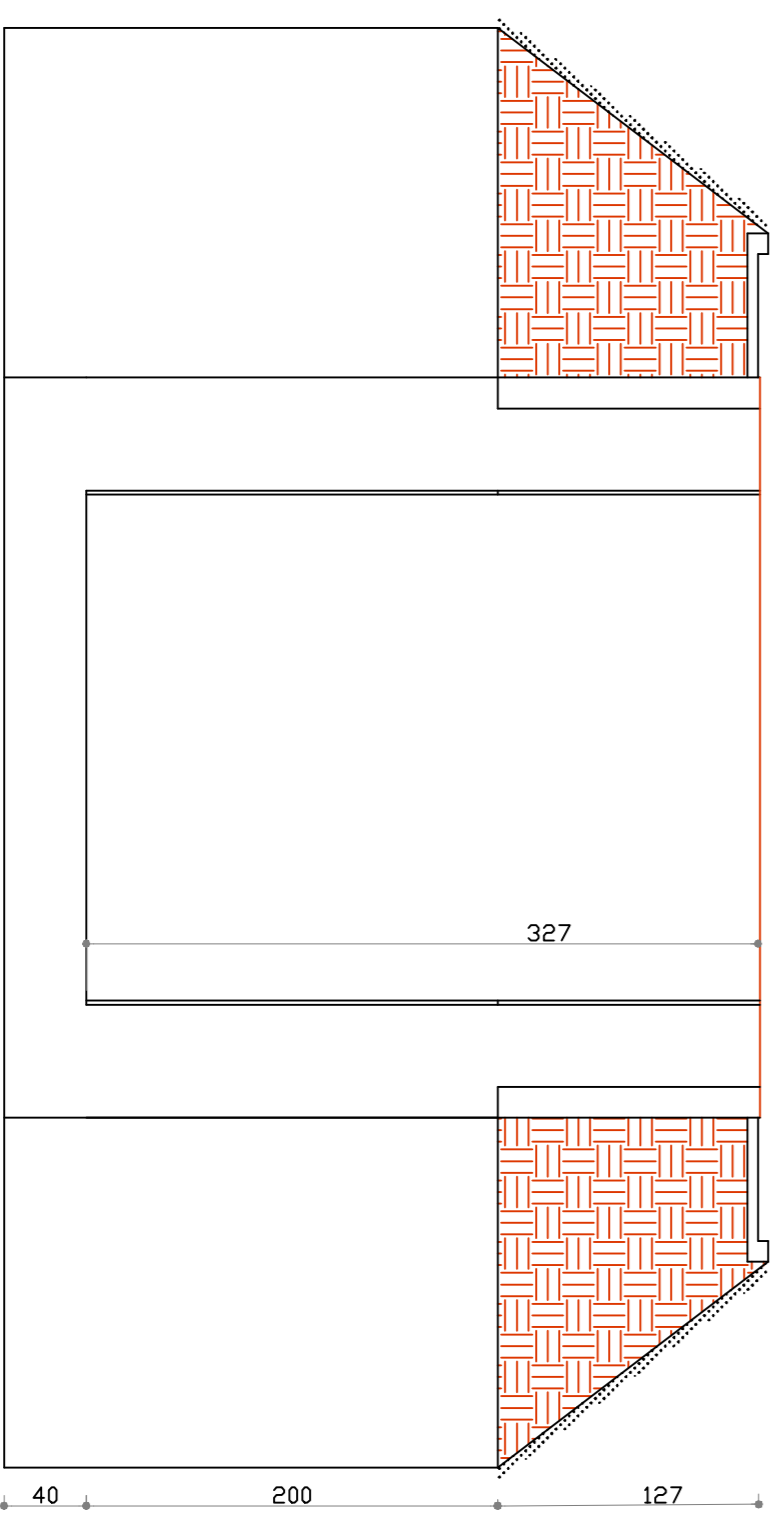

CORTE BB
ESCALA: 1:25

ELEVATORIA EE-01			
ITEM	DISCRIMINAÇÃO	DN	QUANT. UNID.
01	ABERTURA DE PARADERO FFP	200	01 RS
02	REDE DE SANEAMENTO COM ROTAS ABERTO 180MM	200	01 RS
03*	15 CV E BOMBE DE 15 CV	-	02 Q
04	VALVULA DE CORTO FLAMIZADO L=1,00m	100x50	01 RS
05	VALVULA DE CORTO FLAMIZADO L=0,50m	100	02 RS
06	CHUVA 45 FFP FLAMIZADA	100	02 RS
07	TUBO FFP FLAMIZADO L=0,50m	100	02 RS
08	VALVULA DE RETENÇÃO O/PORTINHAS FFP FFP	100	02 RS
09	ALCOA DE SANEAMENTO C/20MM	100	02 RS
10	REDE DE SANEAMENTO C/20MM	100	02 RS
11	REGISTRO GATO FFP FLAMIZADO E COM VOLANTE	100	02 RS
12	CHUVA 45 FFP FLAMIZADA	100	01 RS
13	TUBO FFP FLAMIZADO L=0,50m	100	01 RS
14	CHUVA 45 FFP FLAMIZADA	100	01 RS
15	TUBO FFP FLAMIZADO L=0,50m	100	01 RS
16	TUBO FFP FLAMIZADO L=0,50m	100	01 RS
17	ABERTURA PVC FFP	100x110	01 RS
18	REDE DE SANEAMENTO C/20MM	100x110	02 RS
19	CHUVA 45 FFP FLAMIZADA	100	01 RS

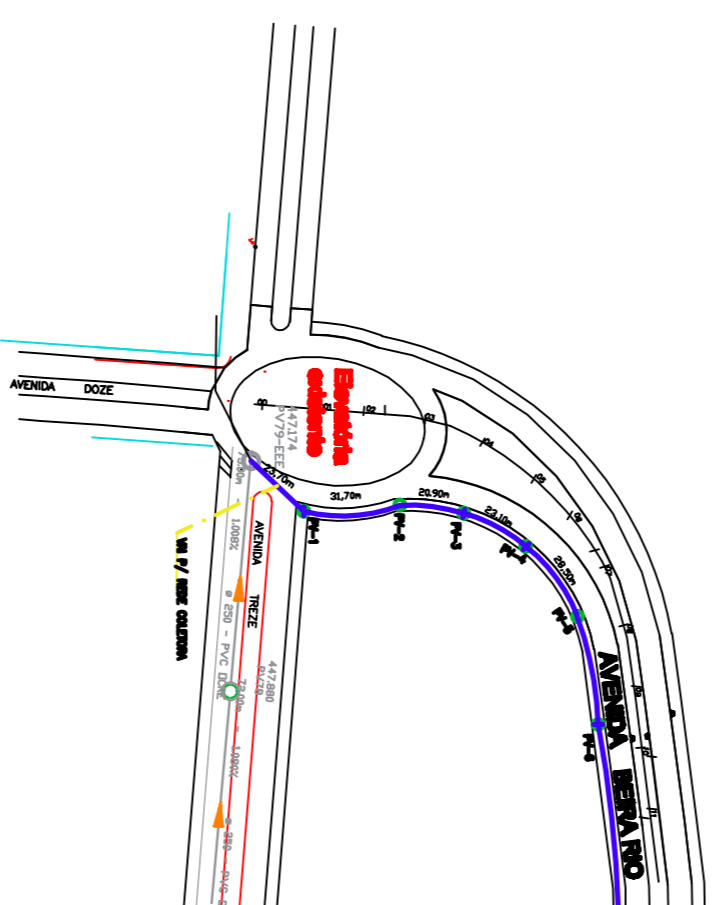

SITUAÇÃO
ESCALA: 1:2000

ARQUITETÔNICO

DECLARAÇÃO DE RESPONSABILIDADE

O(A) ARQUITETO(A) DECLARA QUE ESTE PROJETO DE SANEAMENTO É AUTÔNOMO, QUE NÃO DEPENDERÁ DE OUTROS PROJETOS PARA SEU EXECUTIVO, E QUE NÃO HÁ NENHUMA OBRIGAÇÃO DE RESPOSTA POR PARTE DO(A) CLIENTE, EXCETO AQUELA QUE SE DERIVER DE UM ACORDO POR SEU INTERMÉDIO.

O(A) ARQUITETO(A) ASSINA E RESPONSABILIZA-SE POR ESTE PROJETO DE SANEAMENTO.

FERNANDO PIERS COSTA
ENGENHEIRO CIVIL
CREA Nº 383770 - GO
email-fernandoengenharia@arapora.mg.gov.br
email-pierecosta@bol.com.br

AVENIDA BRASÍLIA Nº 117 - CENTRO - ITUMBARA - GO
TEL.: (61) 3494-9268 / CEL.: 9999-7096 E 8139-1458

PROFESSOR TITULAR
AVENIDA TRIZE ENTO LIMBUQUE
MUNICÍPIO DE AVANHA

CASA DE BOMBA: 9,80 m²
EST. ELEV. ESG.: 26,00 m²

ESCALA: ARQUITETÔNICO
PROJETO: 01